

ZÁKLADNÍ SESTAVA POD VPUŠŤOVÝM KUSEM S KALOVÝMI KOŠI

ŘEZ A-A SESTAVOU

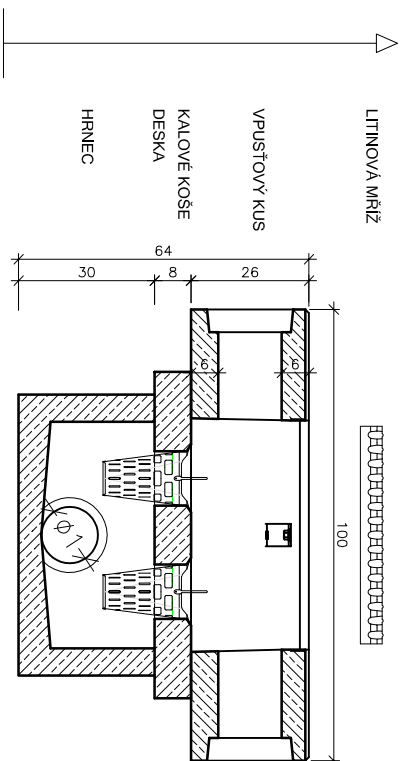

ŘEZ B-B SESTAVOU

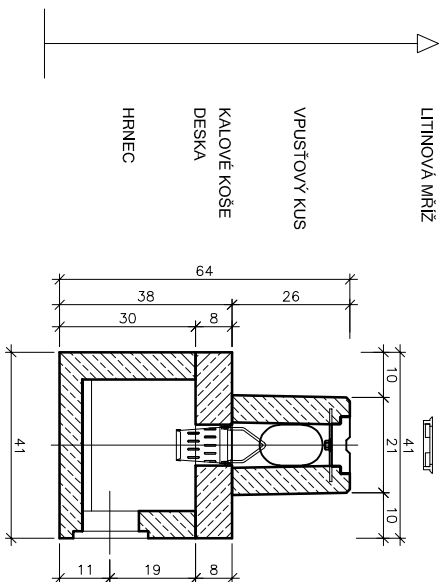

POHLED BOČNÍ DRÁŽKA

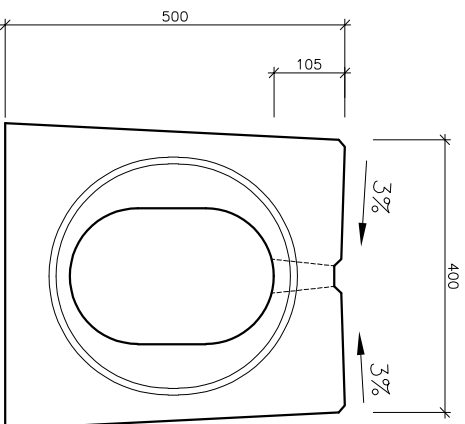

POHLED BOČNÍ PERO

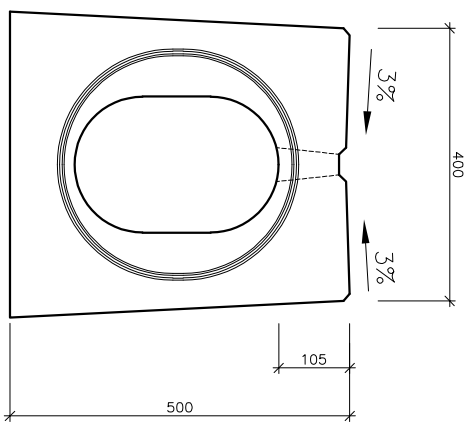

PUDORYS

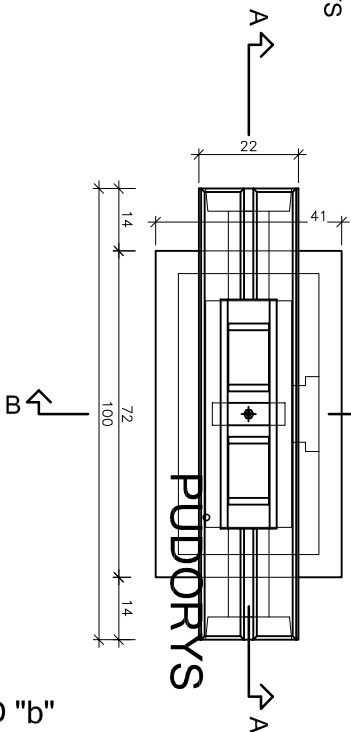

POHLED "b"

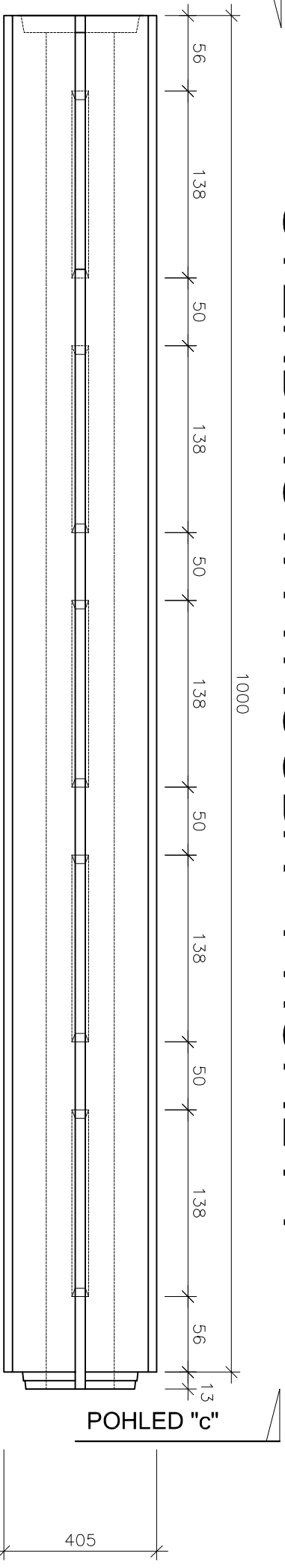

POHLED "c"

VZOROVÝ PŘÍČNÝ ŘEZ ŠTĚRBINOVÝM ŽLABEM V KOMUNIKACI

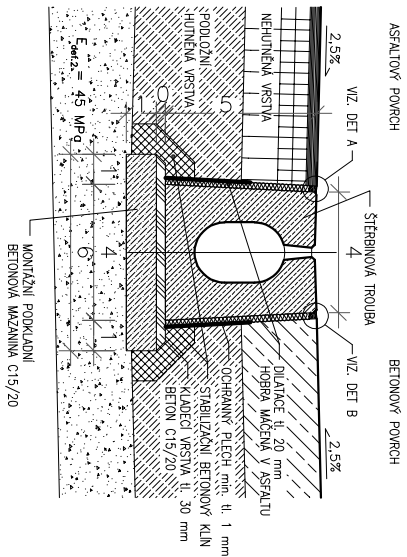

DETA

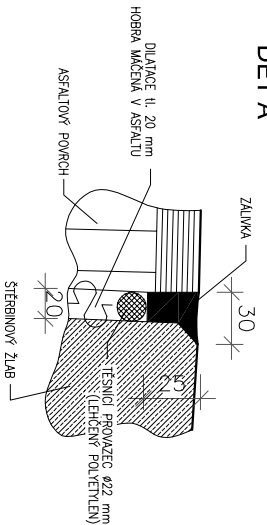

DET B

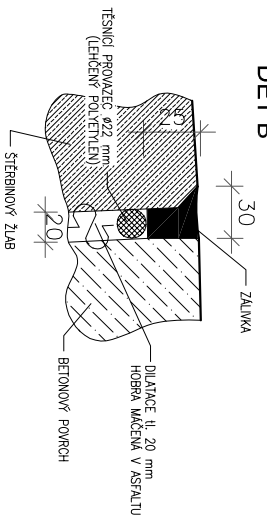

POHLED "a"

±0,000 = 319,60 m.n.m. B.p.v.						
HIP, Projektant části		Vypracoval	Zodp. projektant	Autorizační razítko		
REINVEST spol. s r.o. K Novému Dvornu 897/66 142 00 Praha 4 IČO: 654 10 840		Ing. Martin Uher Ing. Jiří Sobol	Ing. Martin Uher ČKAIT 0013892			
Stavebník	Městská část Praha 12, Generála Šišky 2375/6, 143 00 Praha 12 IČO: 00231151					
Místo stavby	pozemek parc. č. 358/9, parc. č. 180, parc. č. 133/4 katastrální území Cholutice [652393]					
Obec	Praha - Cholutice					
Akce	HASIČSKÁ ZBRONJICE CHOLUPICE					
Část PD	SO 03 - DOPRAVNÍ ŘEŠENÍ			Stupeň	DPS	Paré
				Datum	12 / 2024	
Výkres	ŠTĚRBINOVÝ ŽLAB			Č. výkresu	Měřtko	Formát
				D.2.5	1:100	2A4